คำอธิบายชุดข้อมูล Data 1 4 และ 6

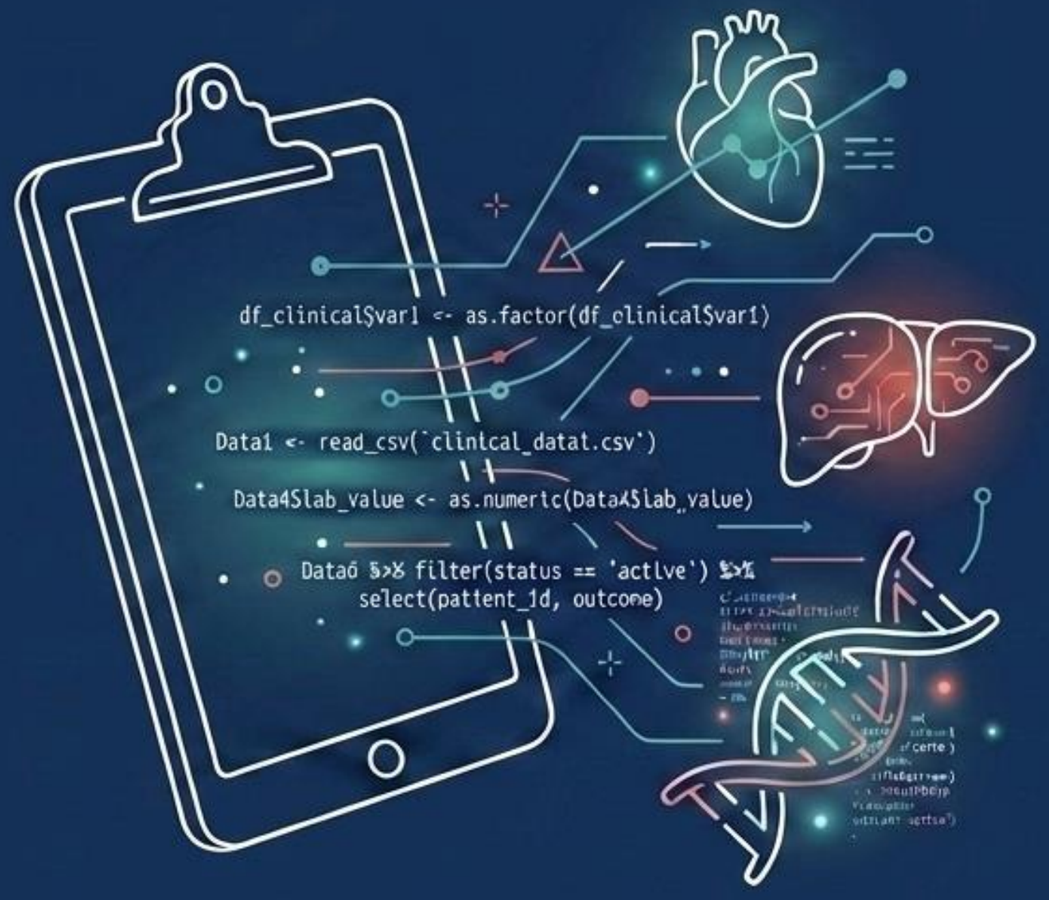

NotebookLM

Data 1: การศึกษาความสัมพันธ์ระหว่างพฤติกรรมการกินและการเกิดมะเร็งลำไส้ใหญ่

การศึกษานี้ออกแบบเพื่อศึกษาความสัมพันธ์ระหว่างพฤติกรรมการกินของผู้ป่วยและชนิดของของอาหารที่ชอบรับประทานกับการเกิดมะเร็งลำไส้ใหญ่

NotebookLM

Data 1: Variables

patient_no [รหัสผู้ป่วย]

ลำดับที่ของผู้ป่วย (1 ถึง 600)

gender [1/2 Categorical]

เพศของผู้ป่วย (1 = ชาย, 2 = หญิง)

age [Numeric]

อายุ

bmi [Numeric]

ดัชนีมวลกาย (มีค่าตั้งแต่ 14.68 ถึง 40.37)

food1 ถึง food7 [Ordinal 1-8]

ความถี่ในการบริโภคอาหารชนิดนั้นๆ

- food1: ผัก (Vegetables)
- food2: ผลไม้ (Fruits)
- food3: เนื้อแดง (Red meat)
- food4: เนื้อแปรรูป (Processed meat)
- food5: ธัญพืช (Whole grains)
- food6: ปลา (Fish)
- food7: ผลิตภัณฑ์นม (Dairy products)

CRC [0/1 Binary]

สถานะมะเร็งลำไส้ใหญ่
(0 = ไม่เป็น, 1 = เป็นมะเร็ง)

0 → 1

NotebookLM

Data 4: การศึกษาความสัมพันธ์ระหว่างปัจจัยเสี่ยงและการเกิดมะเร็งลำไส้ใหญ่

การศึกษานี้ออกแบบเพื่อศึกษาความสัมพันธ์ระหว่างปัจจัยเสี่ยงที่ผู้วิจัยสนใจศึกษาของผู้ป่วยกับการเกิดมะเร็งลำไส้ใหญ่ อาทิเช่น ประวัติครอบครัว โรคเบาหวาน ประวัติการสูบบุหรี่ เป็นต้น

NotebookLM

Data 4: Variables

`patient_no` [รหัสผู้ป่วย]

คีย์หลักสำหรับเชื่อมโยงข้อมูล

`age` [Numeric]

อายุของผู้เข้ารับการตรวจ

`fh` [1/2 Categorical]

ประวัติความเจ็บป่วยในครอบครัว (Family History)

`dm` [1/2 Categorical]

การเป็นโรคเบาหวาน (Diabetes Mellitus)

`smoking` [1/2 Categorical]

ประวัติการสูบบุหรี่

`bmi` [Numeric]

ดัชนีมวลกาย

`hematocrit` [Numeric]

ความอัดแน่นของเม็ดเลือดแดง (เช่น 38.3 - 44.5)

`fit` [Categorical]

การตรวจหาเลือดแฝงในอุจจาระ (Fecal Immunochemical Test)
1 = positive และ 2 = negative

`coloscopy` [Categorical]

การส่องกล้องลำไส้ใหญ่
1 = Colorectal cancer , 2 = Abnormal และ 3 = Normal

NotebookLM

Data 6: การศึกษาความสัมพันธ์ระหว่างปัจจัยเสี่ยงและการเกิดโรคมะเร็งตับ

การศึกษานี้ออกแบบเพื่อศึกษาความสัมพันธ์ระหว่างปัจจัยเสี่ยงเช่น การดื่มแอลกอฮอล์ การสูบบุหรี่ กับการเกิดโรคมะเร็งตับ

NotebookLM

Data 6: Variables

age [Numeric]

อายุของผู้เข้ารับการตรวจ

gender [1/2 Categorical]

เพศ (1 = ชาย, 2 = หญิง)

peanuts [Binary]

ประวัติการบริโภคถั่วลิสง (เสี่ยง Aflatoxin)

smoking [Binary]

การสูบบุหรี่

alc [Binary]

การดื่มแอลกอฮอล์

dm [Binary]

โรคเบาหวานร่วม **0 = No, 1 = Yes**

liverdisease [Binary]

การเป็นโรคตับ (0 = ปกติ, 1 = พบความผิดปกติ)

NotebookLM